

**MODELLI  
INFERRIATE**

**PREFISAF** S.N.C.

---

pag. 3	MODELLO NABUCCO
pag. 6	MODELLO CORSARO
pag. 9	MODELLO RIGOLETTO
pag.12	MODELLO AIDA
pag.15	MODELLO TRAVIATA

---

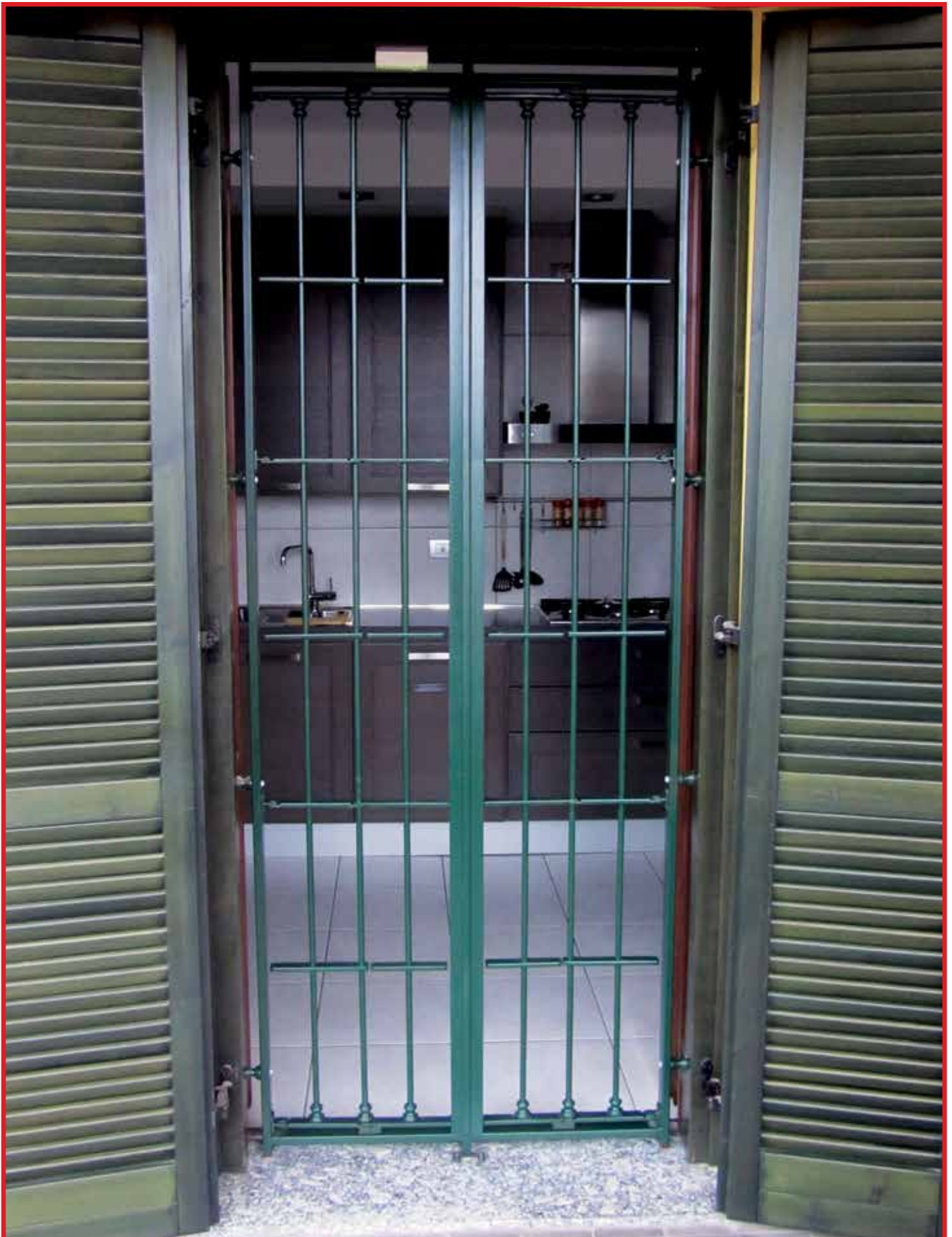





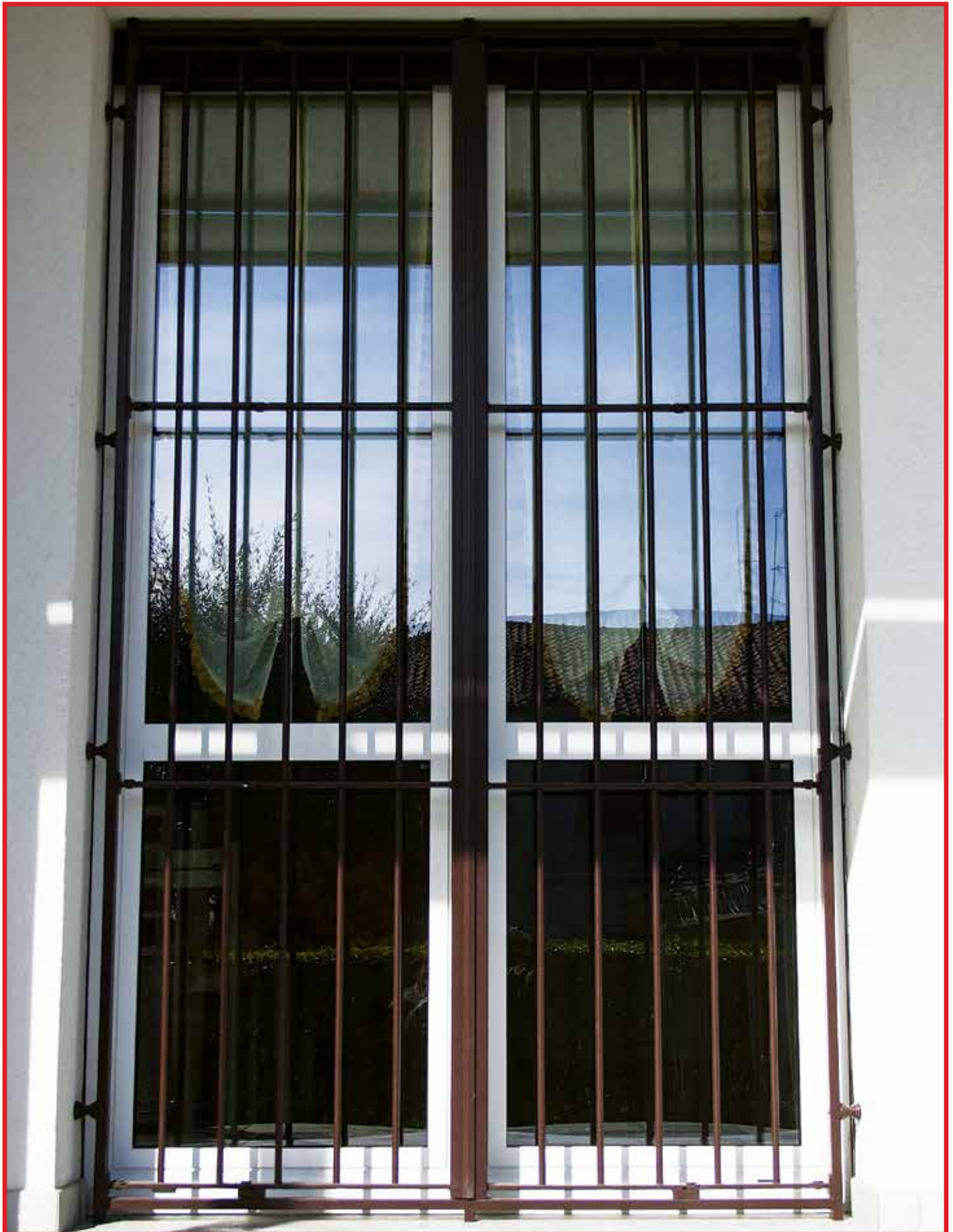







# *Modello Rigoletto*

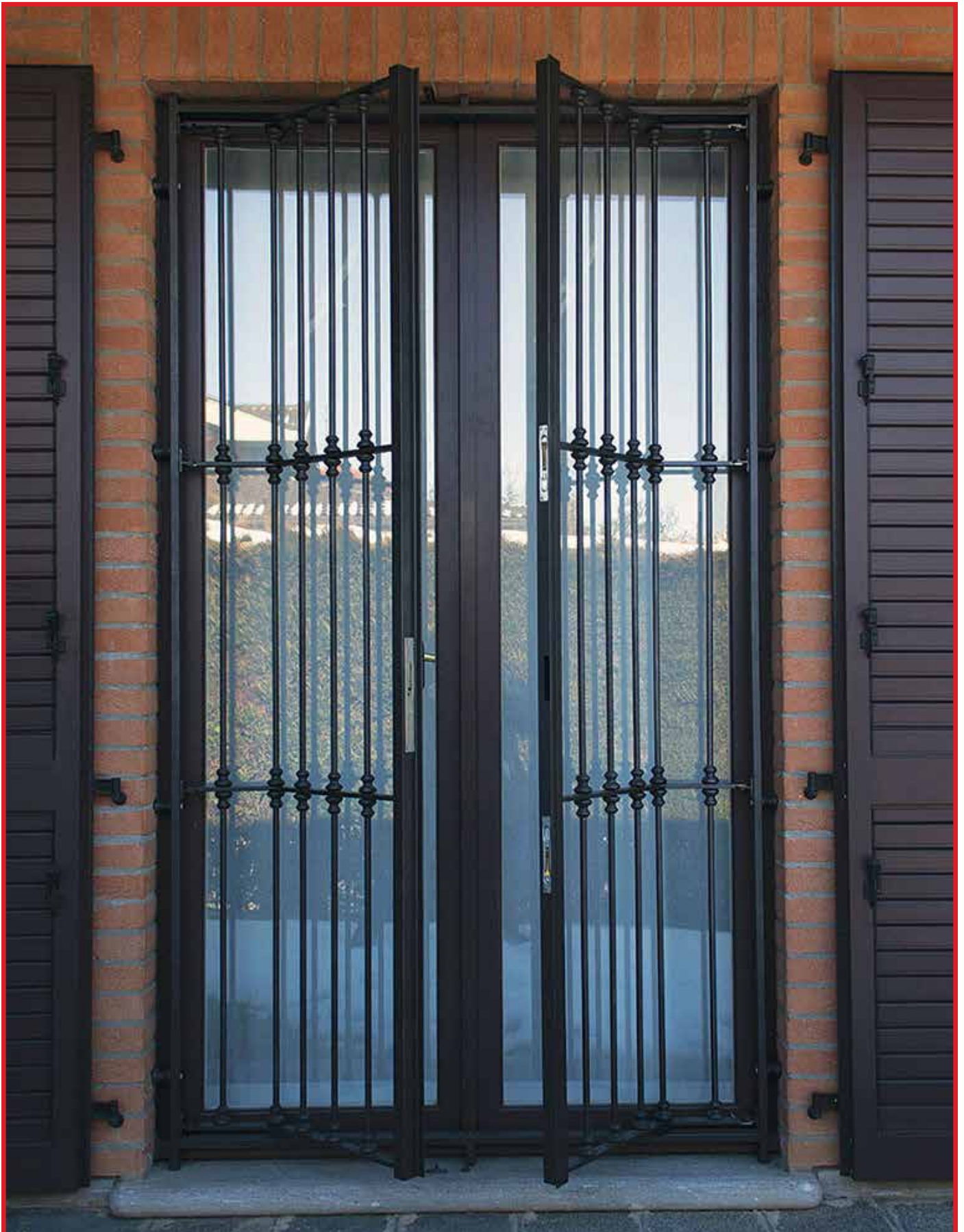







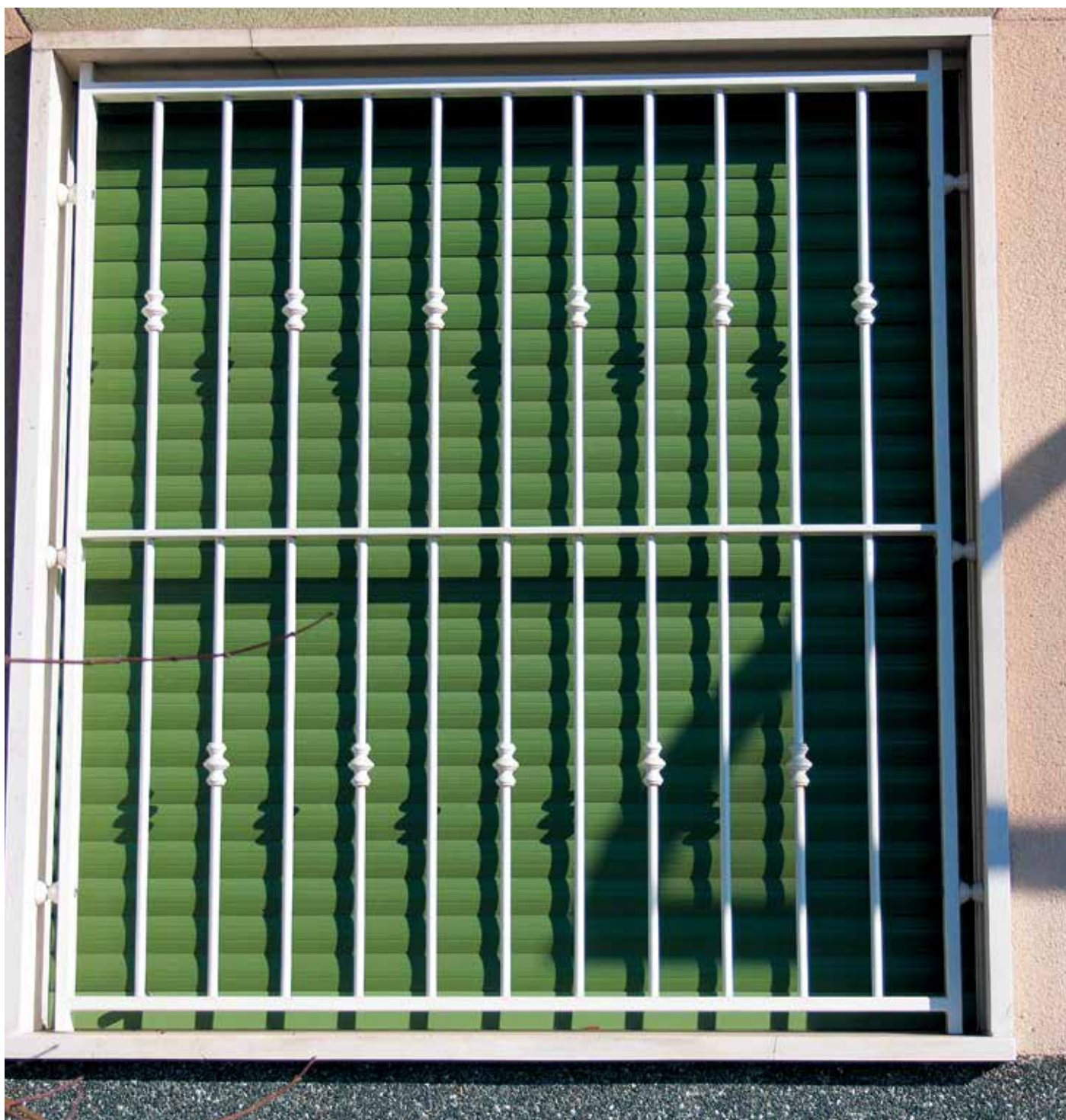

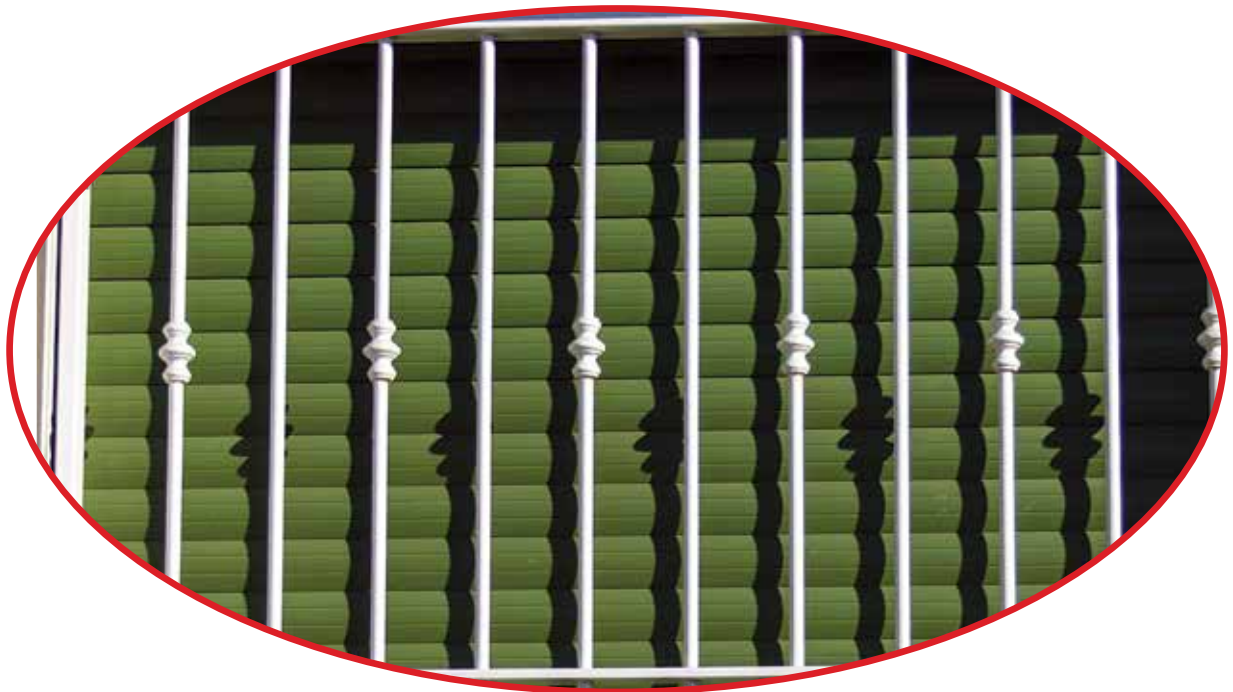



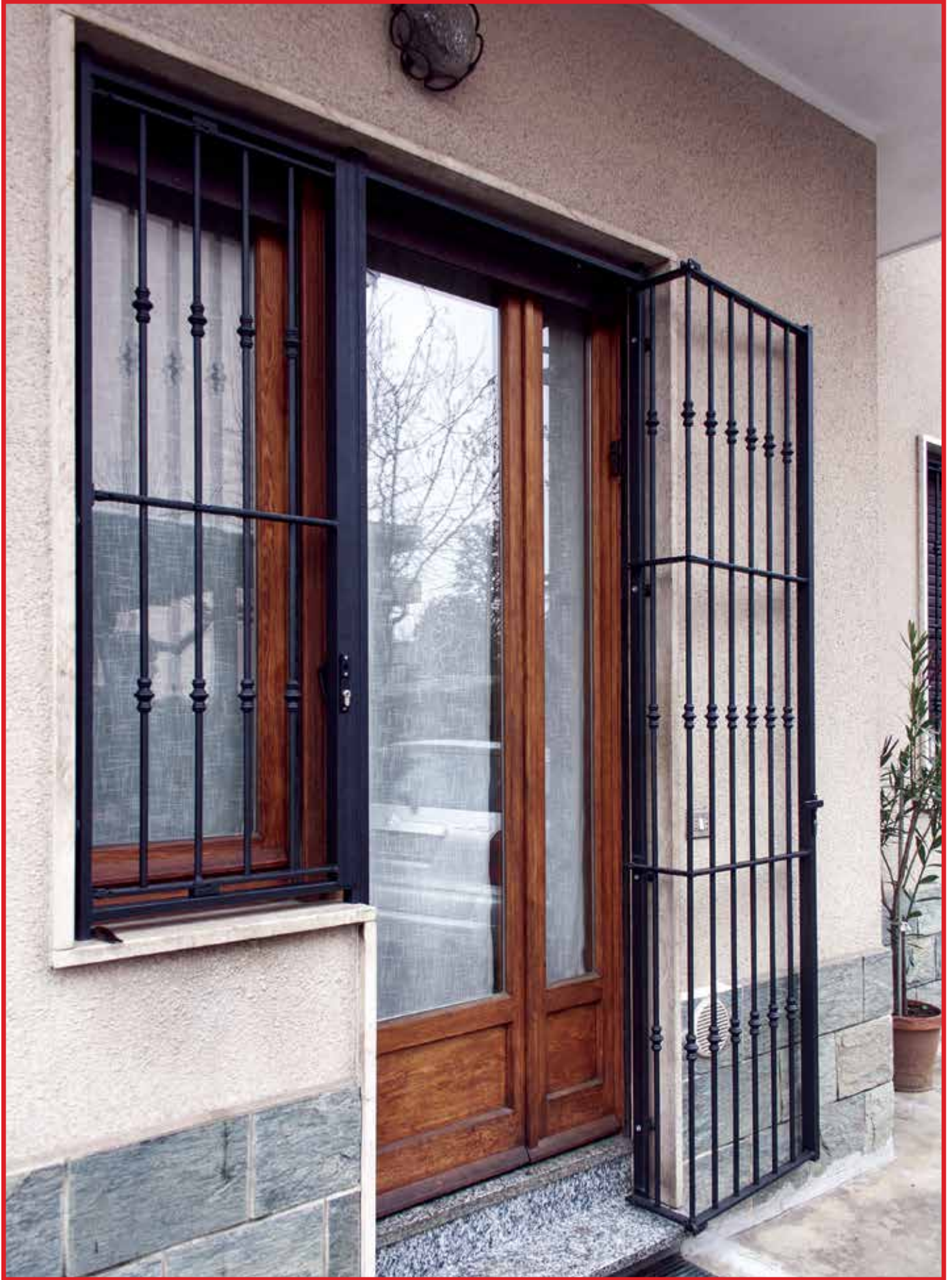





## **CONDIZIONI GENERALI DI VENDITA**

### 01) Approvazione scritta dell'ordine

Gli ordini, anche se inoltrati a mezzo fax non saranno vincolanti per la PREFISAF s.n.c. (di seguito denominata PREFISAF) se non dopo specifica approvazione scritta della stessa. Comprendranno solo quanto espressamente citato e saranno regolamentati esclusivamente dalle nostre condizioni di vendita.

### 02) Efficacia condizioni di vendita

Qualora ci siano delle variazioni di costi di produzione tra la data dell'ordine e quella di consegna del materiale richiesto dal cliente, la PREFISAF potrà variare i prezzi pattuiti (se non vincolati al momento dell'ordine).

I prezzi contenuti nella conferma d'ordine, ove diversi da quelli contenuti nell'ordine, si intendono accettati se non contestati entro 3 giorni dalla spedizione della conferma.

### 03) Termini di consegna

I termini previsti per la produzione e per la consegna delle opere, pur se indicati nella conferma d'ordine, sono approssimativi. La PREFISAF non risponde di eventuali ritardi determinati da cause di forza maggiore o comunque da cause non imputabili alla venditrice. È escluso che il ritardo provocato possa dar diritto al compratore al risarcimento danni e/o risoluzione del contratto. La consegna dei materiali potrà avvenire mediante consegne parziali, concordate con il cliente, entro il termine di gg.45 dalla data di consegna prevista. È consentito al compratore il recesso ove il ritardo superi di 45 giorni la data prevista di consegna.

### 04) Modalità di spedizione

I materiali, se non espressamente specificato e contenuto nella conferma d'ordine, si intendono consegnati sempre franco fabbrica. La merce viaggia a rischio e pericolo del compratore, se non diversamente specificato nella conferma d'ordine.

Qualora al trasporto debba provvedere il compratore, egli sarà responsabile di eventuali danni da lui recati e dal ritardo di consegna a lui imputabile rispetto alle date preavvisate per iscritto dalla PREFISAF.

### 05) Disciplina dei reclami

Qualsiasi contestazione del compratore relativa ad una singola consegna non influirà sul contratto, in rapporto alle conseguenze successive. Il compratore userà diligenza e tempestività nell'esame e controllo dei materiali. Eventuali reclami riguardanti la quantità, la specie o il tipo dei materiali forniti debbono essere denunciati dal compratore a pena di decadenza, all'atto di ricevimento, inserendo il relativo reclamo nel Documento Di Trasporto qualora possa essere coinvolto il vettore nella responsabilità del fatto. In ogni caso il compratore deve comunicare alla PREFISAF l'irregolarità o ammanco entro otto giorni del ricevimento dei materiali tramite lettera raccomandata A.R. Non saranno accettate contestazioni di alcun genere, dopo l'accettazione del ns. rapporto di fine lavori e collaudo con esito positivo. La pretesa esistenza di vizi, difetti o ritardi non attribuisce al compratore neanche in sede giudiziale, il diritto di sospendere i pagamenti intendendosi espressamente richiamato in favore della PREFISAF il disposto di cui all'art. 1462 l° comma c.c.

### 06) Fatturazione opere

La PREFISAF si riserva il diritto di fatturare le opere, a sua discrezione. In ogni caso, tutte le merci consegnate o pronte a magazzino (non consegnabili per espresse esigenze del compratore), verranno mensilmente fatturate. L'eventuale fatturazione con stati di avanzamento (SAL) deve essere concordata in sede di ordine.

### 07) Riserva di dominio

Le opere consegnate ed installate restano di nostra proprietà fino al momento del pagamento integrale della merce.

Fino all'avvenuto pagamento il compratore non è autorizzato a cedere la merce in pegno o a garanzia di un credito.

Inoltre il compratore ha l'obbligo di prestare la massima cura nella conservazione delle opere che si considerano temporaneamente depositate a titolo gratuito presso il medesimo ed è comunque responsabile in caso di furto o perdita dei materiali non dovuta a causa a lui non imputabile.

### 08) Autorizzazione resi

Non si accettano eventuali ritorni di materiali senza nostra preventiva autorizzazione scritta.

### 09) Modalità di pagamento - Inadempienza

Il pagamento (da effettuarsi tramite contanti o assegno circolare) s'intende alla consegna salvo diversamente specificato sulle nostre conferme d'ordine e fatture. Il pagamento tramite assegno bancario deve essere preventivamente autorizzato dalla PREFISAF. Il pagamento delle forniture deve essere effettuato alla nostra sede di Rovello Porro restando sempre a rischio del debitore la trasmissione delle somme, qualunque sia il mezzo prescelto. Il pagamento con ricevuta bancaria prevede l'addebito delle spese bancarie. Le spese per eventuali insoluti saranno addebitate al cliente, così pure gli interessi di mora nella misura prevista dal Decreto Legislativo n° 231/2002 del 09/10/2002 (Tasso di rifinanziamento della B.c.E. maggiorato di 7 punti percentuali) per i pagamenti comunque ritardati. In caso di pagamento dilazionato precedentemente concordato, l'importo relativo all'IVA deve essere versato entro il gg.15 del mese successivo all'emissione della relativa fattura; inoltre l'eventuale ritardo di pagamento oltre 10 giorni consente alla PREFISAF di esigere immediatamente il pagamento dell'intero ammontare della commessa. La PREFISAF si riserva inoltre il diritto di richiedere il pagamento dell'importo relativo agli sconti eventualmente concessi, nel caso in cui si verificasse la condizione di cui sopra.

### 10) Imballi

La PREFISAF provvede all'imballaggio dei materiali ove specificatamente richiesto secondo propria esperienza ed uso, restando esplicitamente esonerata da ogni responsabilità per avarie o perdite, nel caso in cui gli stessi vengano trasportati dal destinatario o dal vettore. Eventuali imballi speciali richiesti dal compratore saranno addebitati al costo.

### 11) Trasmissione Sospensione o Annullamento dell'ordine

Gli ordini ci devono essere trasmessi esclusivamente per iscritto. Se per motivi di forza maggiore si è costretti a prendere un ordine telefonico, seguirà nostra conferma dell'ordine. I prezzi in essa indicati saranno da ritenersi vincolanti. Non si accettano annullamenti di ordini senza nostra preventiva autorizzazione scritta.

### 12) Applicazione aliquota IVA

Nelle nostre fatture verrà applicata l'IVA al 21%. L'eventuale agevolazione IVA deve essere dichiarata in sede di ordine (o comunque entro l'inizio dei lavori da parte nostra). Inoltre l'IVA agevolata verrà da noi applicata dal momento in cui ci verrà consegnata o trasmessa la documentazione completa in ORIGINALE. Non verranno accettate dichiarazioni retrodatate e quindi non sarà possibile, in nessun caso, applicare tale agevolazione a lavori già eseguiti e fatturati.

### 13) Applicazione delle condizioni di vendita

La PREFISAF ed il compratore convengono che le vendite che verranno tra loro stipulate con oggetto le opere prodotte dalla PREFISAF, saranno automaticamente regolate in forza della sottoscrizione di questo accordo, della normativa contenuta nelle condizioni generali di vendita qui elencate. Condizioni di vendita "particolari" verranno, se necessario, concordate di volta in volta, e segnalate sulle ns. conferme d'ordine.

### 14) Foro competente

Per qualsiasi controversia o divergenza in cui la PREFISAF sia attrice o convenuta, il foro competente sarà quello di Como.

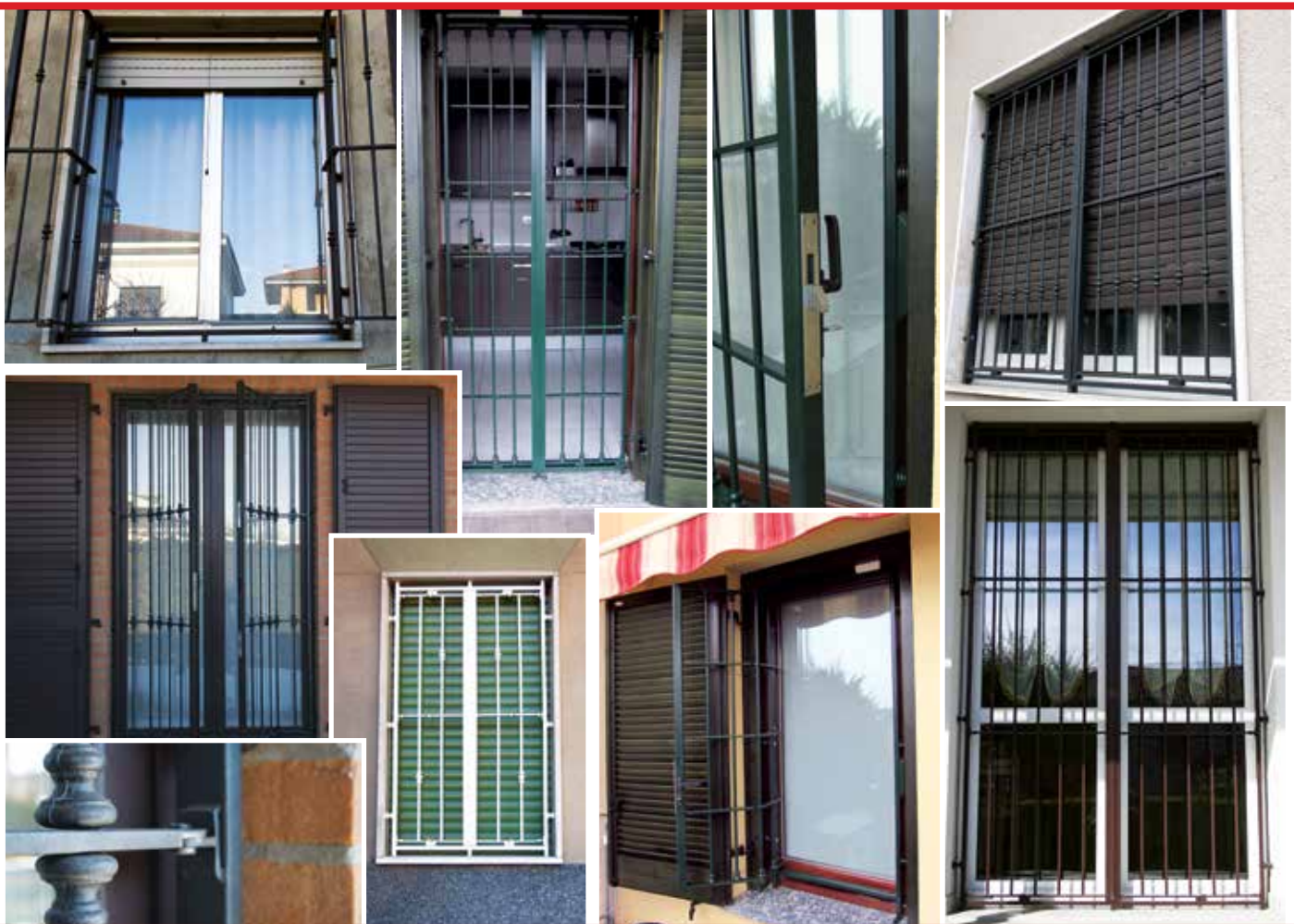



# **PREFISAF S.N.C.**

*di Premoli Gian Carlo e Premoli Stefano*

Fabbrica infissi, serramenti e persiane in alluminio, porte blindate, facciate continue, inferriate a snodo di sicurezza, tapparelle e zanzariere. Lavorazioni in ferro di ogni tipo. Grate di sicurezza a snodo e doppio snodo.

Via Don Ballabio, 1  
22070 Rovello Porro (CO)  
Tel. 02/96752177 - Fax 02/96755489  
Email [prefisaf@gmail.com](mailto:prefisaf@gmail.com)  
Web [www.prefisaf.com](http://www.prefisaf.com)

